

# Ολυμπιακό Μουσείο Αθήνας



Ολυμπιακό Μουσείο  
Αθήνας  
Athens Olympic Museum



Υπό την αιγίδα



Member of the  
OLYMPIC MUSEUMS  
NETWORK

Το Ολυμπιακό Μουσείο Αθήνας βρίσκεται στη δυτική πτέρυγα του πρώην Διεθνούς Κέντρου Ραδιοτηλεόρασης (IBC) της διοργάνωσης ΑΘΗΝΑ 2004, πλέον Εμπορικό Κέντρο Golden Hall, επί της Λεωφόρου Κηφισίας.

Συνδέεται μέσω πεζογέφυρας απευθείας με το σύμπλεγμα του Ολυμπιακού Αθλητικού Κέντρου Αθηνών «Σπύρος Λούης» (ΟΑΚΑ).

**Golden Hall.** Με 147 καταστήματα, εστιατόρια για fine & casual dining, μοναδικά delicatessen και καφέ, το Golden Hall έχει αναγνωριστεί ως ένα από τα κορυφαία εμπορικά κέντρα της Ευρώπης. Επιπλέον, διαθέτει 1.600 θέσεις στάθμευσης για τους επισκέπτες.



Το Ολυμπιακό Μουσείο Αθήνας είναι ένα **σύγχρονο μουσείο** που αποτελεί τον θεματοφύλακα της υλικής και άυλης ολυμπιακής κληρονομιάς στην Αθήνα και κυψέλη γνώσης για όλες τις γενιές.

Αξιοποιεί **νέες τεχνολογίες** και εφαρμόζει τις **αρχές του βιωματικού σχεδιασμού** για να εμπλουτίσει την εκπαιδευτική εμπειρία των επισκεπτών.

Μέσα από το Ολυμπιακό Μουσείο Αθήνας προάγεται η σταθερή σύνδεση μεταξύ **Αθλητισμού, Εκπαίδευσης και Πολιτισμού** και αναδεικνύεται η αξιοποίηση της **κληρονομιάς των Αγώνων** στην Αθήνα.

Μέσω της αποστολής και του έργου του, το Μουσείο:

- **Εκπαιδεύει** πάνω στην Ολυμπιακή Ιστορία και Κληρονομιά και ιδιαιτέρως στη **φιλοσοφία και τις αξίες του Ολυμπισμού**.
- Αναδεικνύει τον **ρόλο της Ελλάδας** στη διαμόρφωση του **Ολυμπιακού Κινήματος**.
- Αποτίνει **φόρο τιμής** στους **Έλληνες Ολυμπιονίκες** και στο σύνολο της Ολυμπιακής Οικογένειας.
- Αποτελεί **πηγή έμπνευσης για όλους** μέσα από τις ιστορίες των αθλητών και των επιτευγμάτων τους.



## Οι χώροι του μουσείου

### Mezzanine

**Event Hall & 1896 Hall**

### 1° Επίπεδο

**2004 Meeting Room & Lounge Area**

### Ισόγειο

Κεντρική Είσοδος

Αίθουσα Μόνιμης Έκθεσης (για περιηγήσεις)

Αίθουσα Περιοδικών Εκθέσεων και Εκδηλώσεων

Πωλητήριο - Athens Olympic Museum Store



# Mezzanine - 1896 Event Hall

Κάτοψη του Χώρου

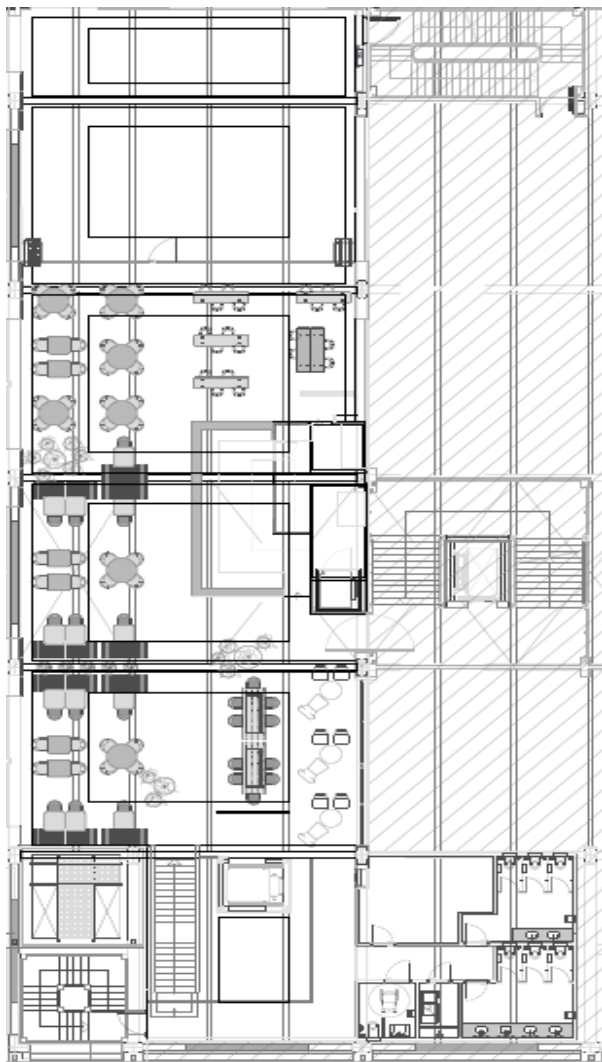

Το “1896” Meeting Room του Μουσείου αποτελεί μια εξαιρετική επιλογή για την επόμενη εκδήλωσή σας, λόγω του μοναδικού σχεδιασμού και της υψηλής αισθητικής του, τελευταίας τεχνολογίας οπτικοακουστικού εξοπλισμού του και της προνομιακής τοποθεσίας του.

Αυτόνομη είσοδος και εύκολη πρόσβαση στο parking (γκρι τομέας) του εμπορικού κέντρου Golden Hall. Η απέριττη διακόσμησή του προσφέρει τη δυνατότητα να διαμορφώσετε τον χώρο ανάλογα με τις ανάγκες της εκδήλωσής σας.



Χωρητικότητα: μέχρι 140 άτομα (ανάλογως της διάταξης)



Συνολική επιφάνεια: 160τ.μ.

Χαρακτηριστικά:

- Overhead projector και οθόνη προβολής
- 5 μικρόφωνα πάνελ και 1 ασύρματο
- Ηχητική εγκατάσταση
- Δωρεάν Wi Fi
- Catering: παρέχεται κατόπιν συνεννόησης από εξωτερικό αξιόπιστο συνεργάτη



# 1896 Event Hall

## Επιλογές Διάταξης: Theatre / Classroom

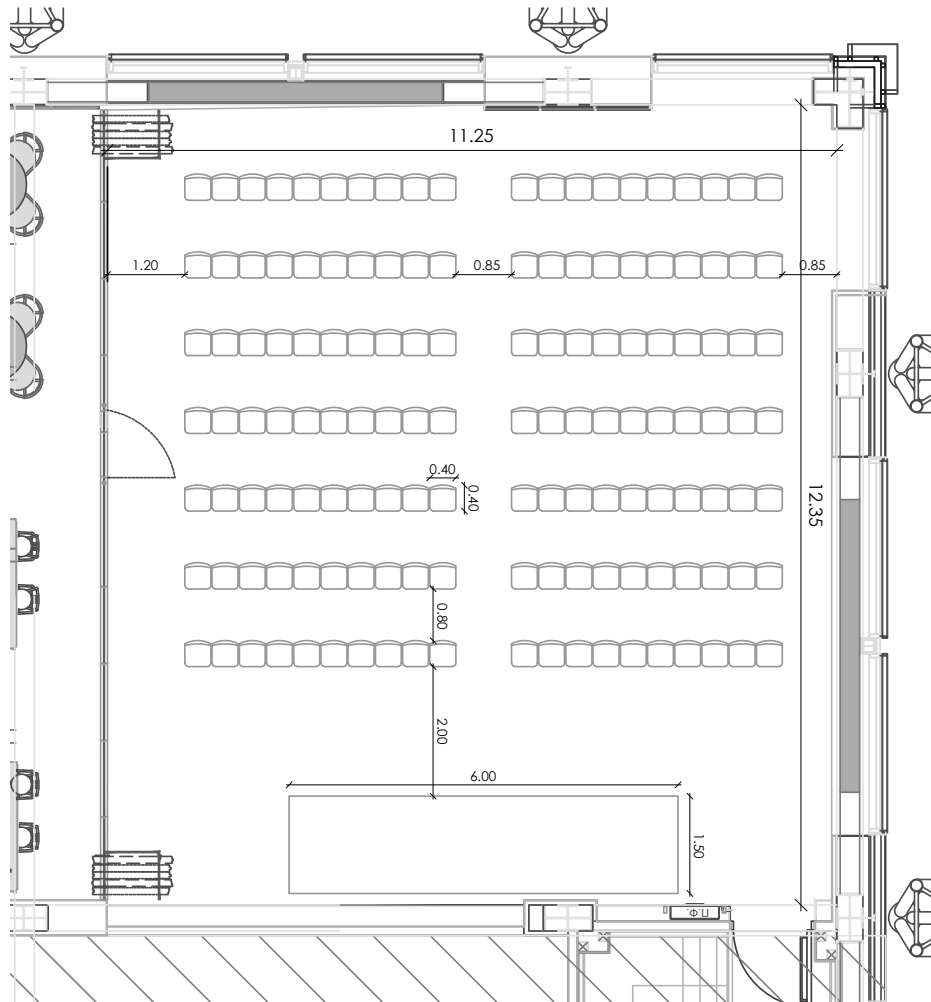

Theatre Style



140  
θέσεις

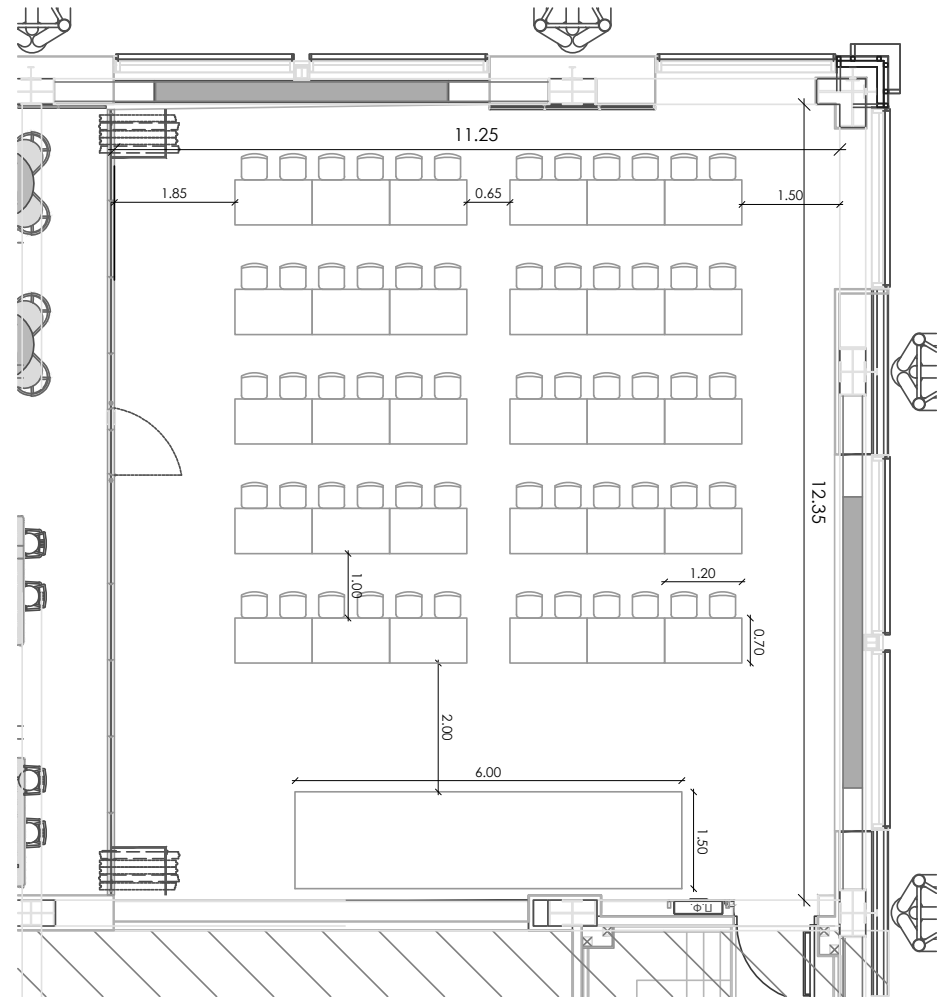

Classroom Style



60  
θέσεις

# 1896 Event Hall

## Επιλογές Διάταξης: U-Shaped / Boardroom

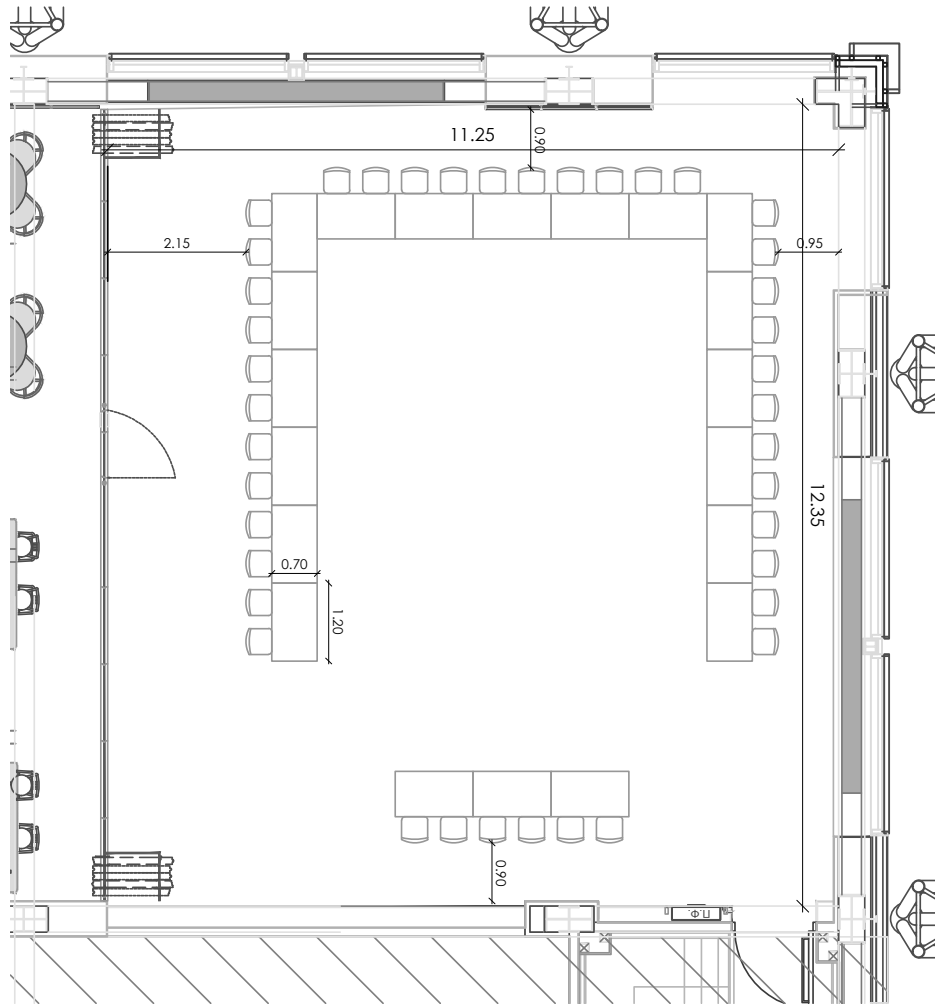

U-Shaped Style



40  
θέσεις

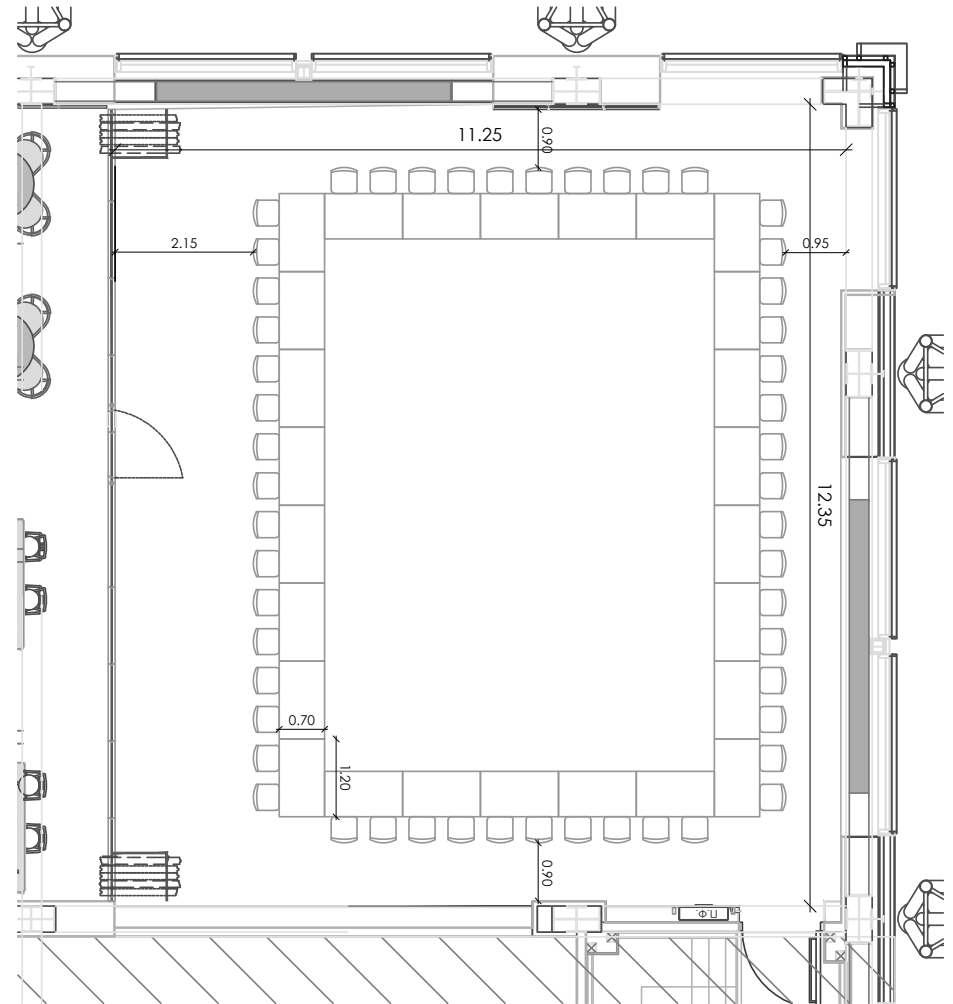

Boardroom Style



52  
θέσεις

# 1896 Event Hall

## Επιλογές Διάταξης: Cabaret / 1 on 1

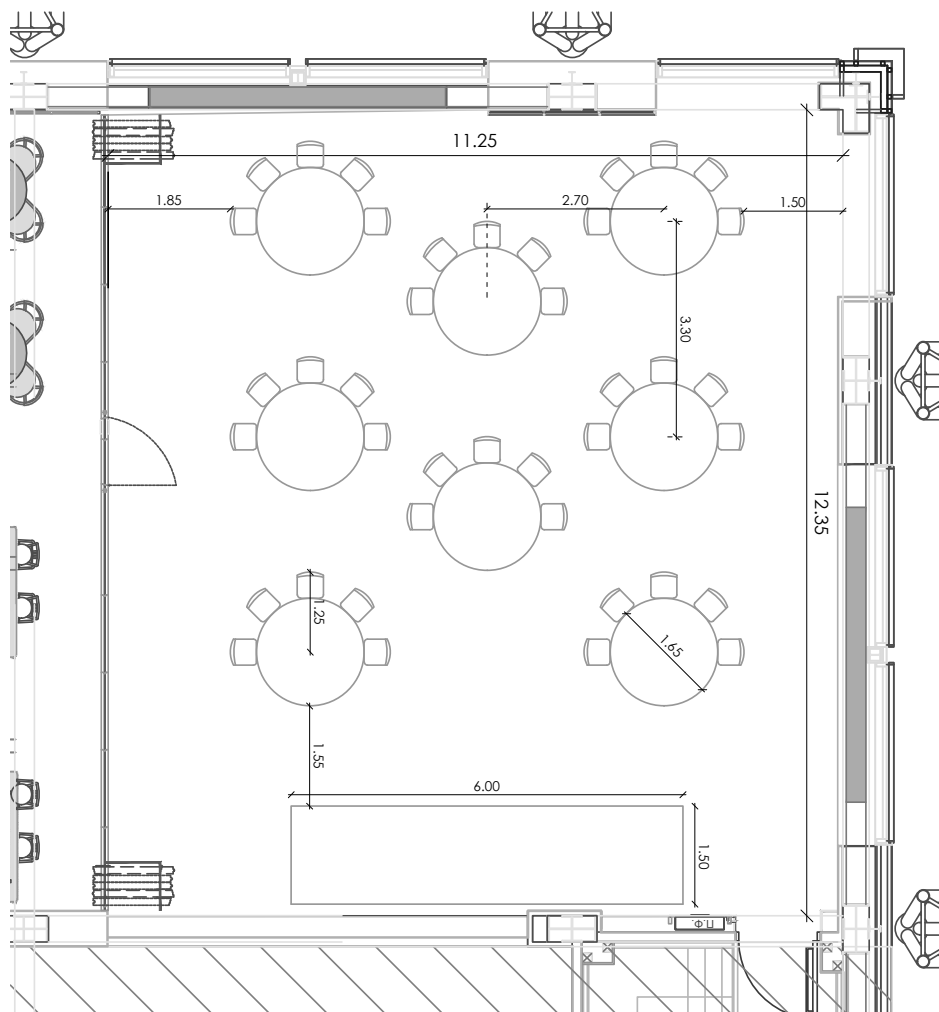

**Cabaret Style**



40  
θέσεις

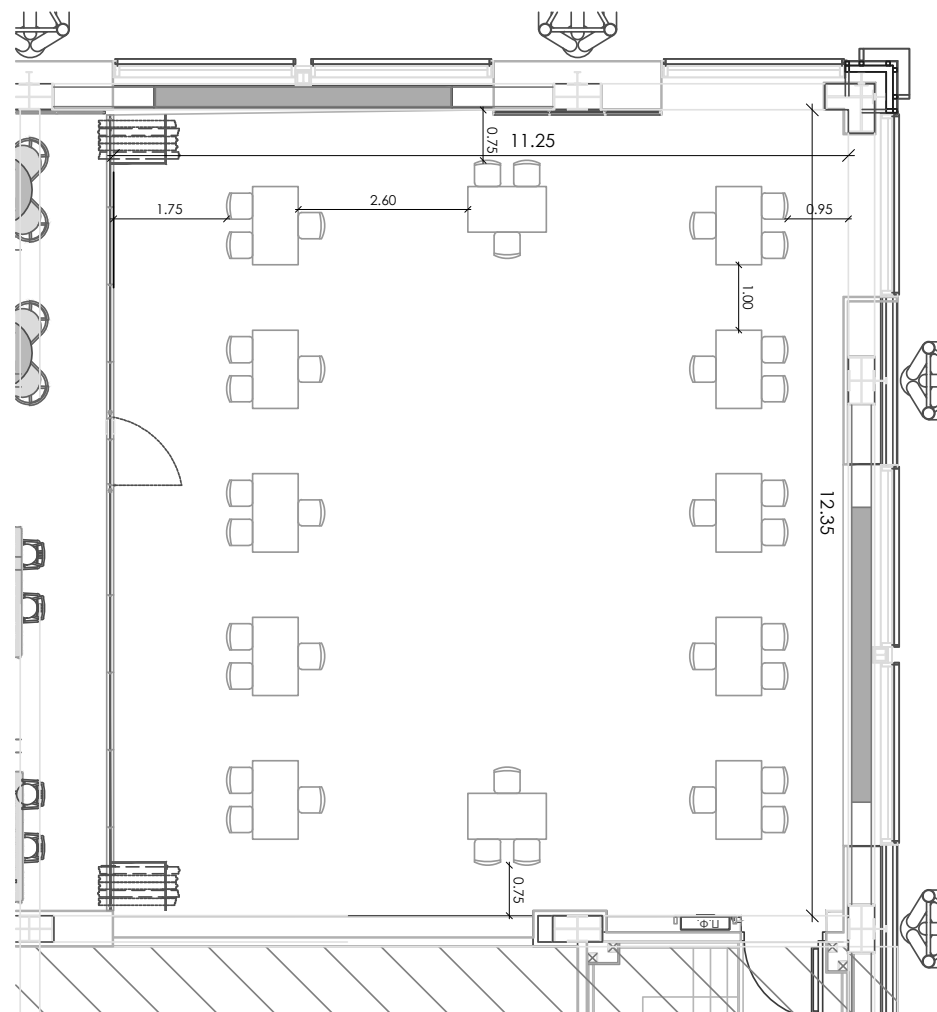

**1 on 1 Style**



36  
θέσεις



## Mezzanine - 1896 Hall

Κάτοψη του Χώρου

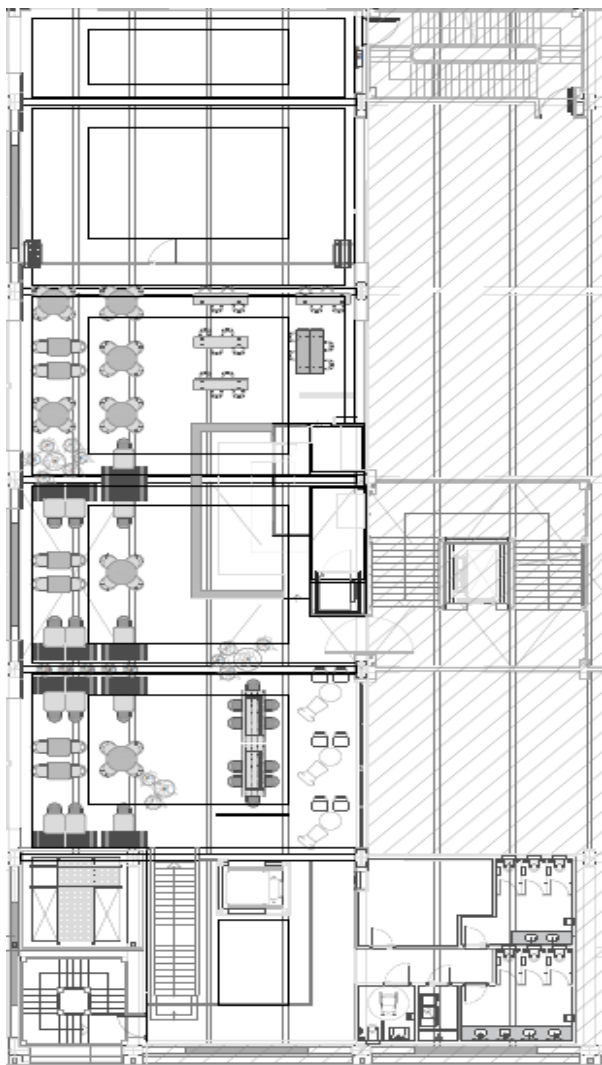

Το "1896 Hall" στον ημιώροφο του Μουσείου διατίθεται μαζί με το "1896 Meeting Room" αλλά και ανεξάρτητα και είναι σχεδιασμένο για να φιλοξενήσει μία ευρεία γκάμα εκδηλώσεων.

Με φυσικό φως και απρόσκοπτη θέα στις Ολυμπιακές εγκαταστάσεις, το σύγχρονο και κομψό design του συνδυάζει την αισθητική με τη λειτουργικότητα.

Παρέχει τη δυνατότητα πολλαπλών διατάξεων και εναλλακτικών διακοσμητικών επιλογών για εταιρικά ή ιδιωτικά δείπνα και πάρτι, retreats, εργαστήρια, σεμινάρια, γευσιγνωσία, οινογνωσία κ.α.

Πρόσβαση μέσω ξεχωριστής εισόδου από τον πρώτο όροφο του εμπορικού κέντρου ή εναλλακτικά μέσω της κύριας σκάλας/ανελκυστήρα του Μουσείου.

Εύκολη πρόσβαση για ΑΜΕΑ.



Χωρητικότητα: 200  
άτομα (αναλόγως της διάταξης)



Συνολική επιφάνεια:  
350τ.μ.



## Επίπεδο 1 - 2004 Meeting Room

Ο χώρος του 2004 Meeting Room (συνολικά 370 τ.μ) βρίσκεται στο Επίπεδο 1, δίπλα στην κεντρική είσοδο (φουαγιέ) του Μουσείου και της μόνιμης έκθεσης. Δίνεται η δυνατότητα να απομονωθεί για να εξυπηρετήσει ιδιωτικές περιστάσεις και εκδηλώσεις.

Προσβάσιμος μέσω της κεντρικής εισόδου του μουσείου στο ισόγειο του εμπορικού κέντρου ή εναλλακτικά μέσω της κύριας σκάλας/ασανσέρ του Μουσείου.

Ο χώρος μπορεί να φιλοξενήσει κάθε είδους εκδήλωση: εταιρικές συναντήσεις, ομιλίες, focus groups, συνεντεύξεις τύπου, παρουσιάσεις βιβλίων και πελατών, εκθέσεις φωτογραφίας, δημιουργικά εργαστήρια, παιδικά πάρτι.

Κάτοψη Επιπέδου 1

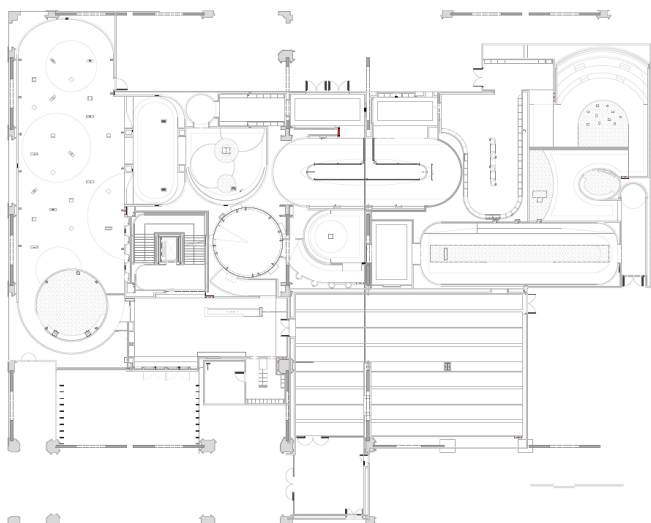

Χωρητικότητα: 224  
άτομα (αναλόγως της διάταξης)



Συνολική επιφάνεια:  
370τ.μ.

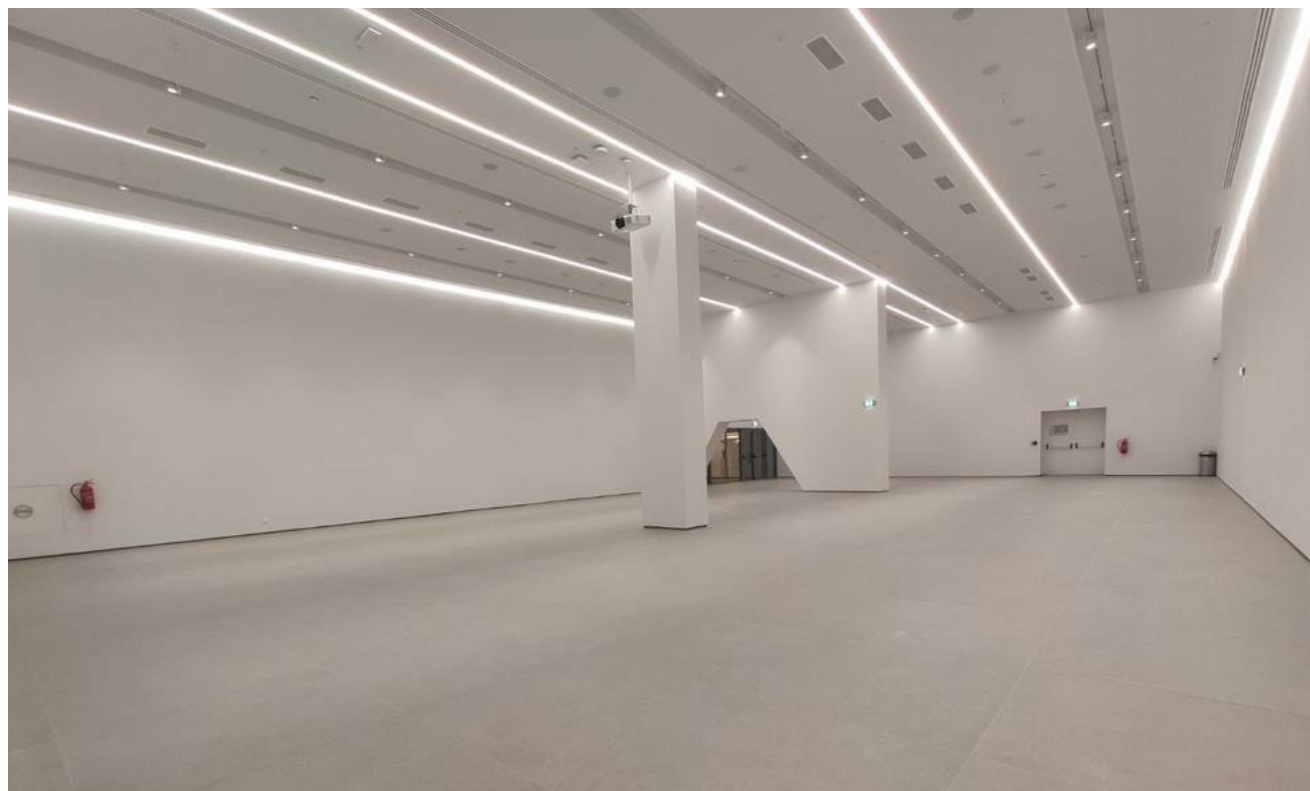

# 2004 Meeting Room

## Επιλογές Διάταξης: Theatre / Boardroom

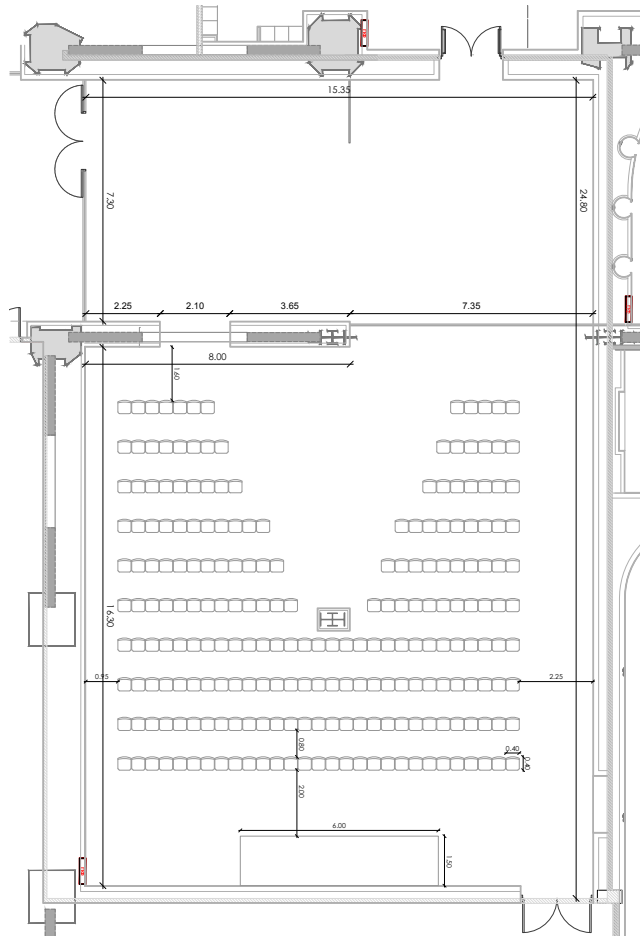

Theatre Style



224  
θέσεις

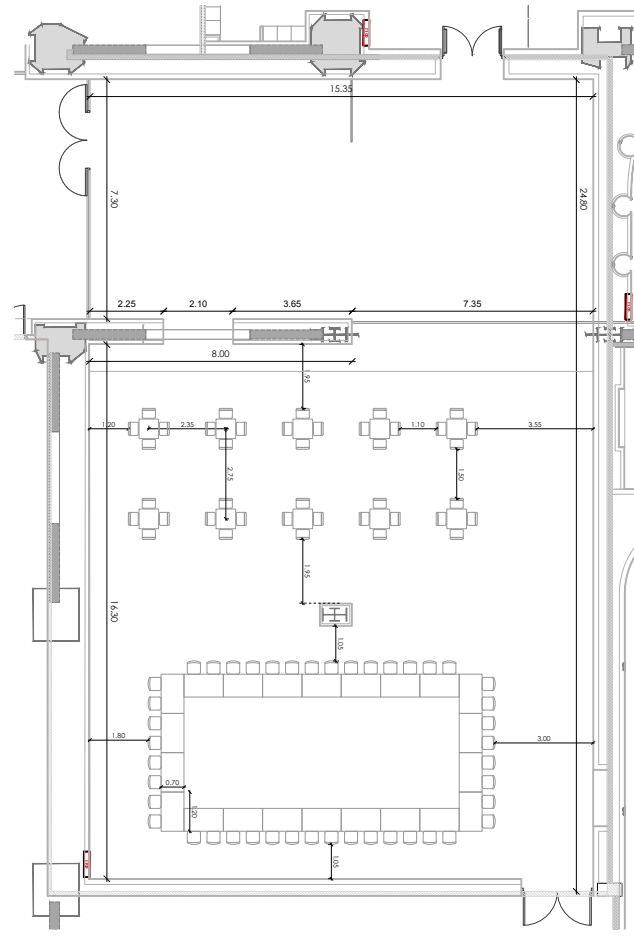

Boardroom Style



44  
θέσεις

# 2004 Meeting Room

Επιλογές Διάταξης: U-Shaped LED Wall/ U-Shaped/ Παράλληλη Αίθουσα U-Shaped

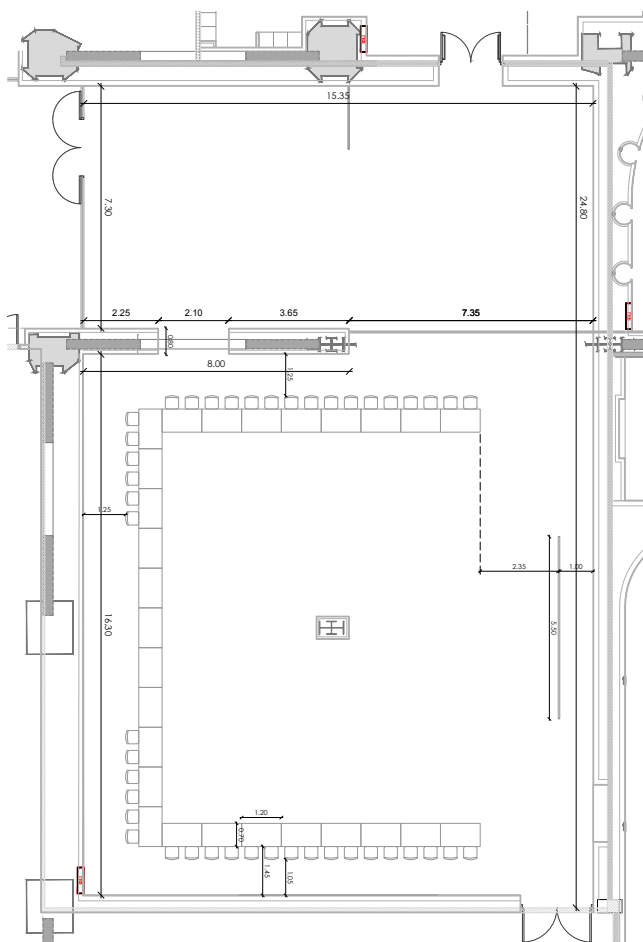

U-Shaped LED Wall Style



44  
θέσεις

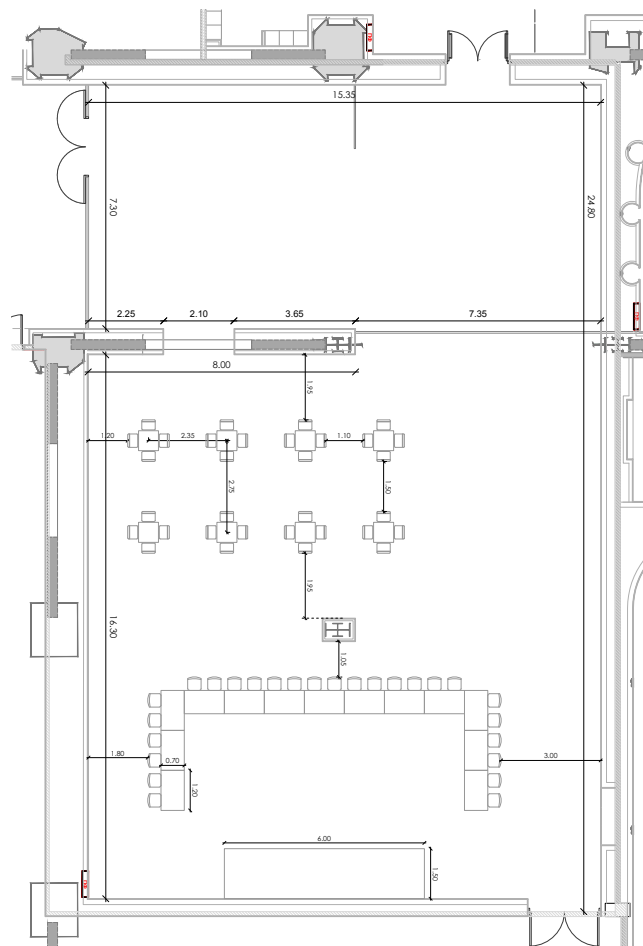

U-Shaped Style



26  
θέσεις

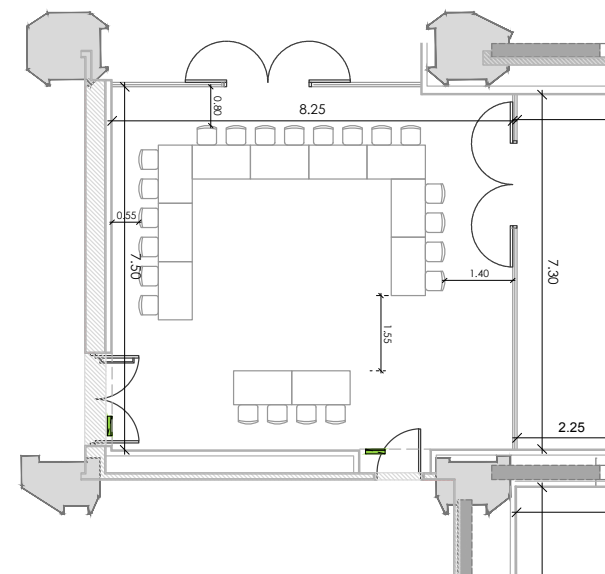

Παράλληλη Αίθουσα  
U-Shaped Style



18  
θέσεις

# 2004 Meeting Room

## Επιλογές Διάταξης: Cocktail / Classroom / 1 on 1

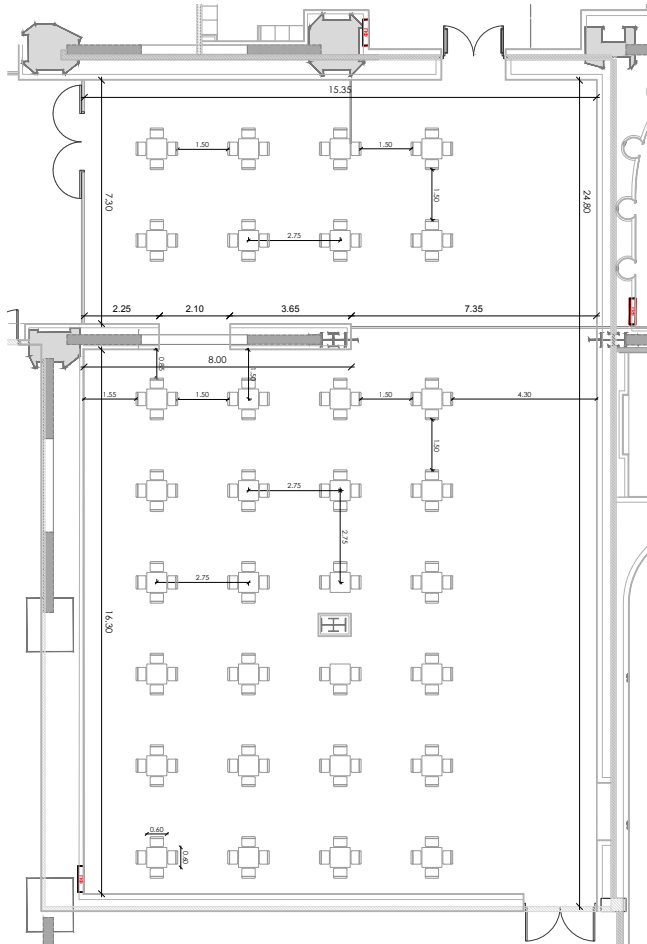

Cocktail Style



126  
θέσεις

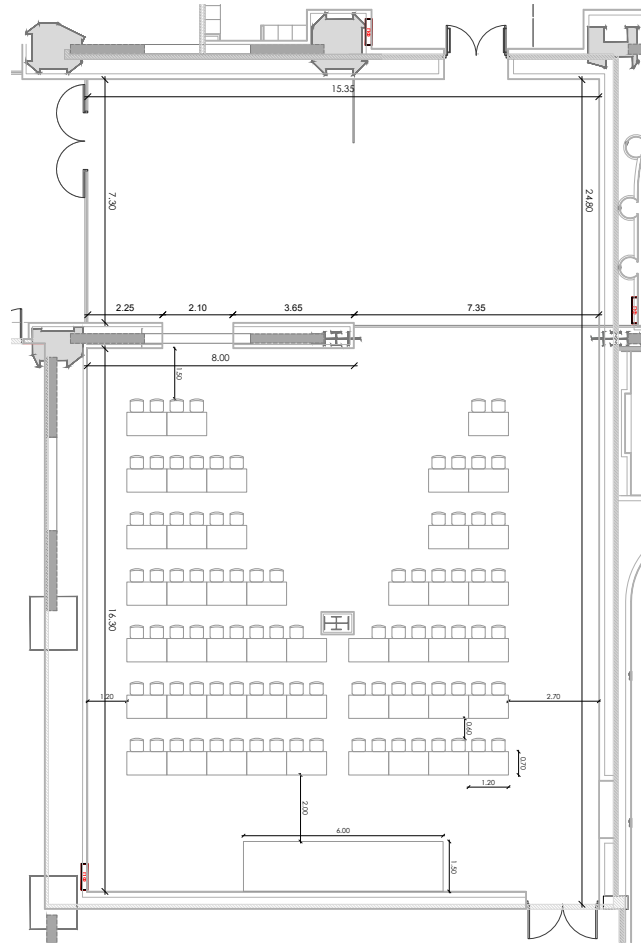

Classroom Style



92  
θέσεις

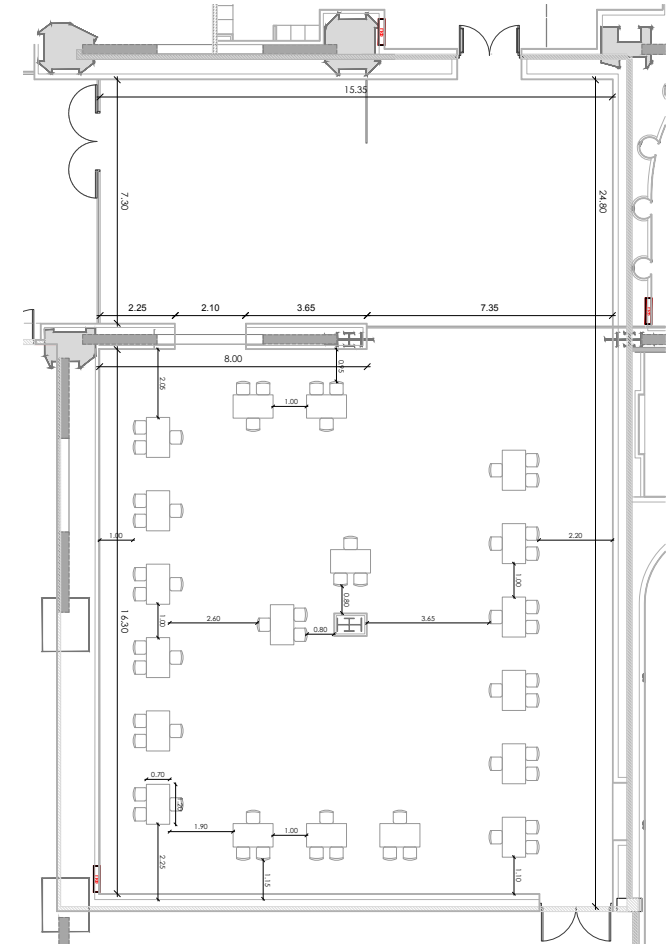

1 on 1 Style



57  
θέσεις

# 2004 Meeting Room

## Επιλογές Διάταξης: Banquet / Cabaret

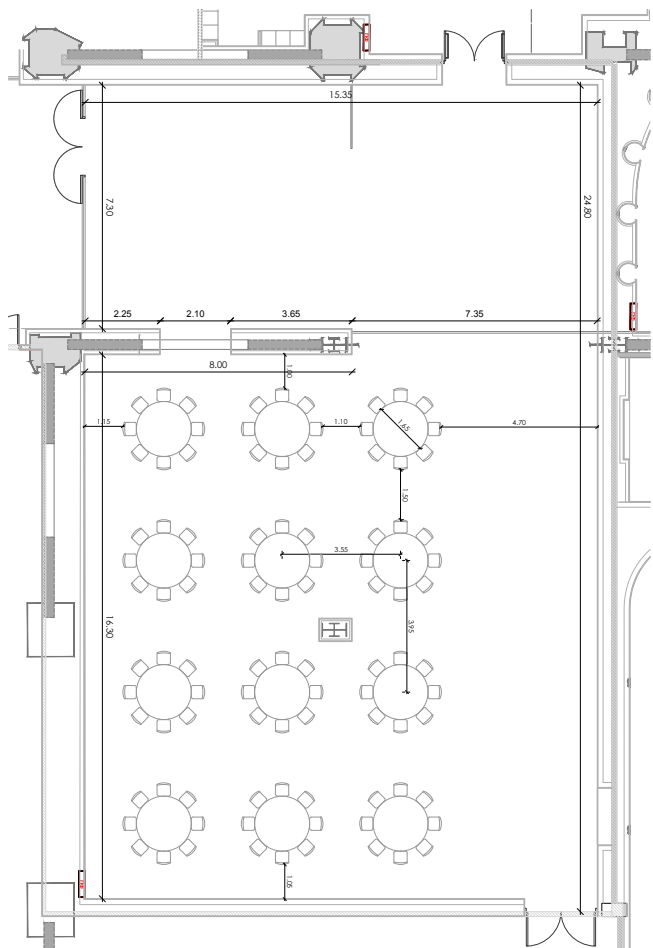

**Banquet Style**



96  
θέσεις

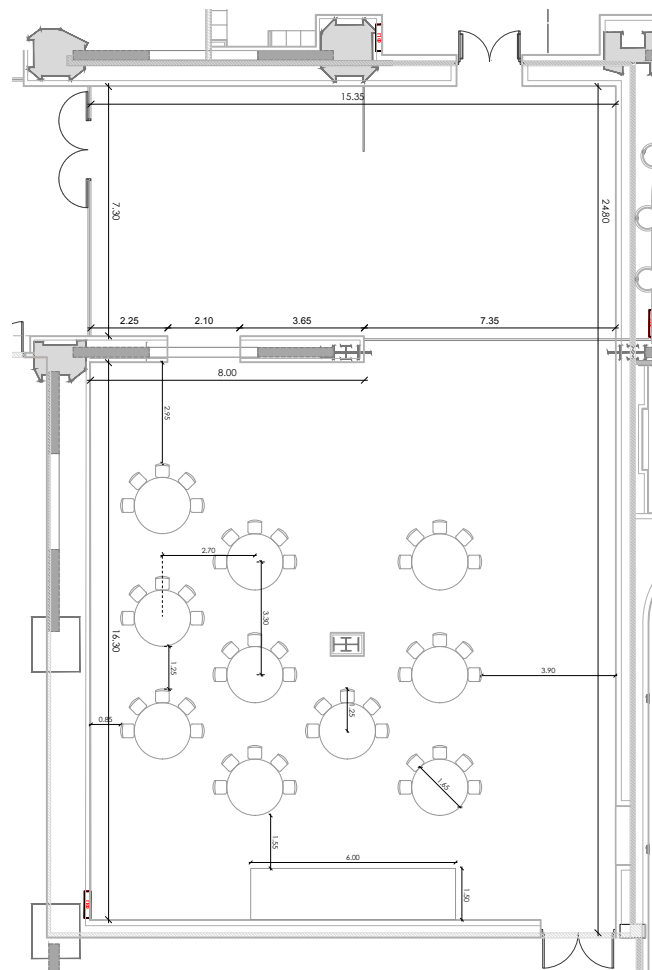

**Cabaret Style**



50  
θέσεις

# Επίπεδο 1 - 2004

## Lounge Area

Ο χώρος του Lounge βρίσκεται στο Επίπεδο 1 και μπορεί να διατεθεί μεμονωμένα για ιδιωτικές εκδηλώσεις.

Προσβάσιμος μέσω ξεχωριστής εισόδου από τον 1ο όροφο του εμπορικού κέντρου ή εναλλακτικά μέσω της κύριας σκάλας/ασανσέρ του Μουσείου.

Ιδανικός χώρος ως σημείο συνάντησης ή χώρος χαλάρωσης. Μπορεί να λειτουργήσει και ως Foyer για εκδηλώσεις που διοργανώνονται στο 1986 Event Hall.

Γενικό layout του επιπέδου

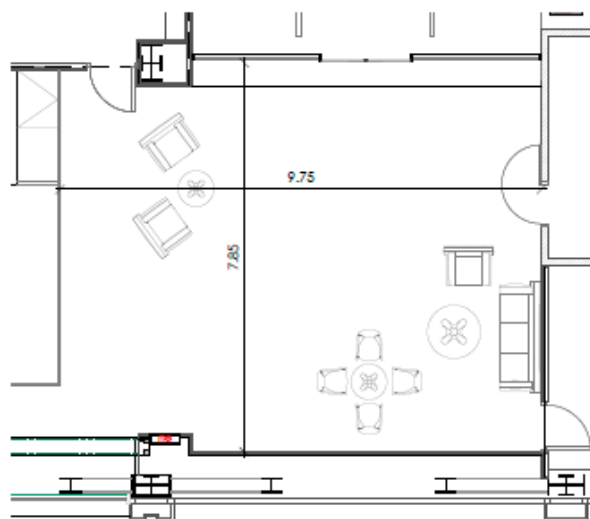

Χωρητικότητα: 100  
άτομα (αναλόγως της διάταξης)



Συνολική επιφάνεια:  
75τ.μ.



## Υπηρεσίες

Οι ακόλουθες υπηρεσίες είναι διαθέσιμες για να εξασφαλίσουν μια ευχάριστη επίσκεψη στο Μουσείο:

- Περιήγηση στην Ιστορία των Ολυμπιακών Αγώνων
- Lockers: παρέχονται δωρεάν ερμάρια για φύλαξη προσωπικών αντικειμένων
- Δωρεάν wi-fi σε όλους τους χώρου του Μουσείου





## Ώρες Λειτουργίας

Εκθέσεις:

**Χειμερινό Ωράριο (01/10 – 31/5)**

Δευτέρα – Παρασκευή: 09:00 - 17:00

Σάββατο: 10:00 - 18:00

Κυριακή: **κλειστό**

**Καλοκαιρινό Ωράριο (01/06 – 30/9)**

Δευτέρα – Σάββατο: 10:00 - 18:00

## Πρόσβαση

Το Ολυμπιακό Μουσείο Αθήνας βρίσκεται στη δυτική πτέρυγα του πρώην Διεθνούς Κέντρου Ραδιοτηλεόρασης (IBC) της διοργάνωσης ΑΘΗΝΑ 2004, πλέον Εμπορικό Κέντρο Golden Hall. Η πρόσβαση σε αυτό μπορεί να γίνει:

## Πεζή:

Από το Επίπεδο 0 - Κύρια Είσοδος του Μουσείου.

Από την πεζογέφυρα που συνδέει το Μουσείο με το Ολυμπιακό Αθλητικό Κέντρο Αθηνών «Σπύρος Λούης».

## Οδικώς:

Η είσοδος και έξοδος των ιδιωτικής χρήσης επιβατικών οχημάτων από τον σταθμό αυτοκινήτων πραγματοποιείται, κατά το μέγιστο δυνατό ποσοστό, μέσω της ανατολικής περιφερειακής οδού του Ο.Α.Κ.Α. (οδός Πιτταρά) και μέσω της οδού Αγησιλάου.







Ολυμπιακό Μουσείο  
Αθήνας

Athens Olympic Museum



**Athens Olympic Museum**

37α Kifisias Ave., Maroussi 151 23

+30 210 688 5560  [athensolympicmuseum.org](http://athensolympicmuseum.org)  [venuebookings@lamdadev.com](mailto:venuebookings@lamdadev.com)

